

Agenzia del Territorio
CATASTO FABBRICATI
Ufficio Provinciale di
Palermo

Dichiarazione protocollo n. PA0553222 del 28/11/2003 Planimetria di u.i.u. in Comune di Cefalu' Contrada Piana Marsala civ. SNC	
Identificativi Catastali: Sezione: Foglio: 24 Particella: 419 Subalterno: 2	Compilata da: Di Paola Giuseppe Iscritto all'albo: Geometri Prov. Palermo N. 3585

Scheda n. 1 Scala 1:500

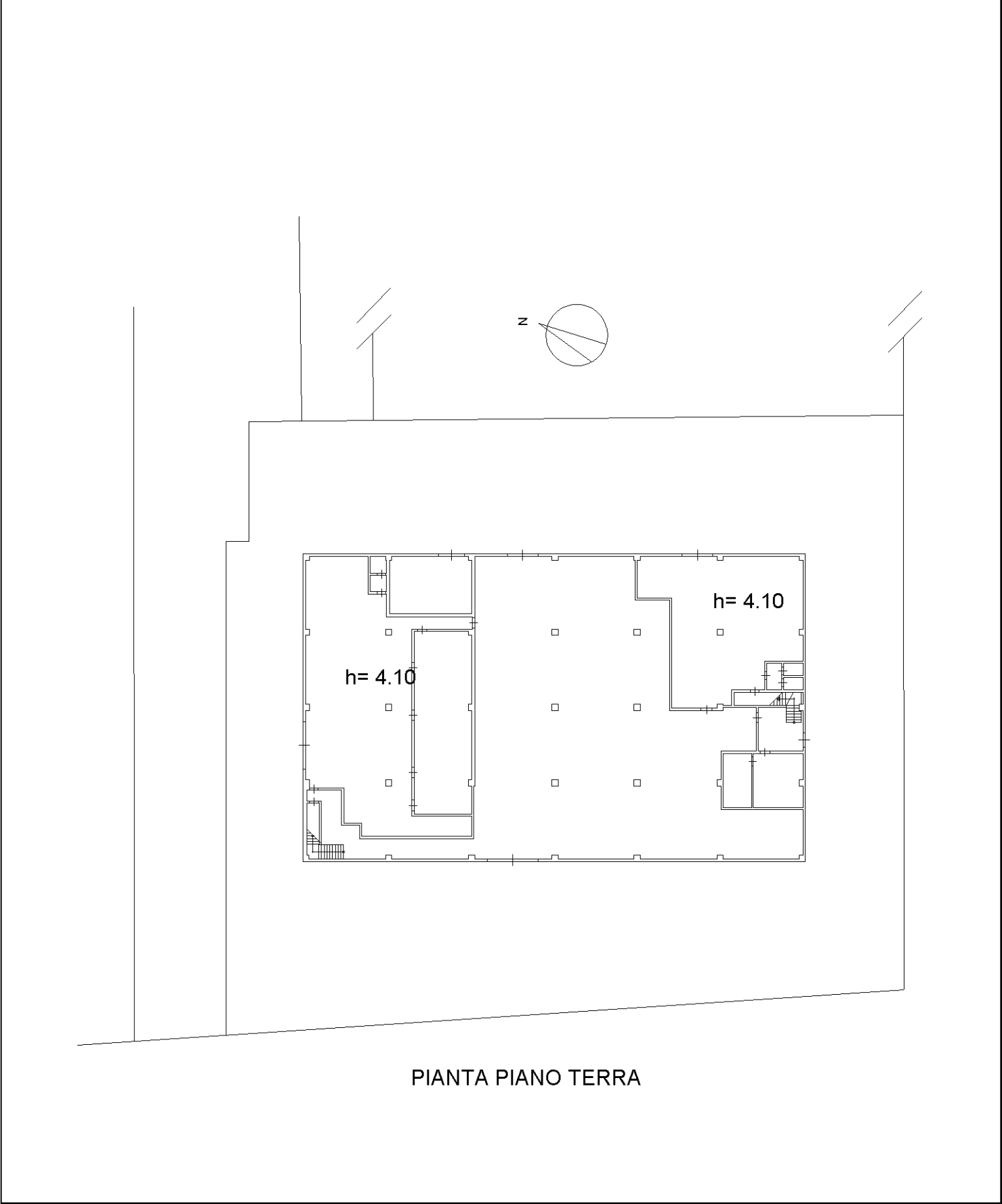

PIANTA PIANO TERRA

Data: 04/11/2015 - n. T299313 - Richiedente: [redacted]
Totale schede: 3 - Formato di acquisizione: A4(210x297) - Formato stampa richiesto: A3(297x420)
Ultima planimetria in atti

Agenzia del Territorio
CATASTO FABBRICATI
Ufficio Provinciale di
Palermo

Dichiarazione protocollo n. PA0553222 del 28/11/2003 Planimetria di u.i.u. in Comune di Cefalu' Contrada Piana Marsala civ. SNC	
Identificativi Catastali: Sezione: Foglio: 24 Particella: 419 Subalterno: 2	Compilata da: Di Paola Giuseppe Iscritto all'albo: Geometri Prov. Palermo N. 3585

Scheda n. 2 Scala 1:500

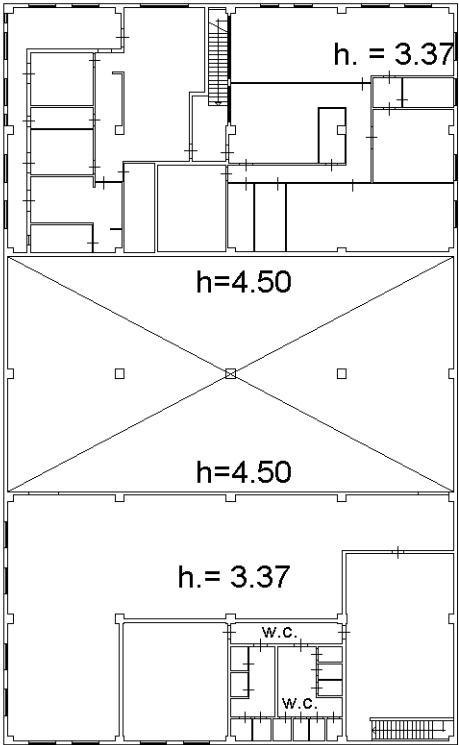

PIANTA PIANO PRIMO

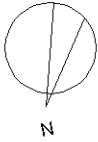

10 metri

Data: 04/11/2015 - n. T299313 - Richiedente: [redacted]
Totale schede: 3 - Formato di acquisizione: A4(210x297) - Formato stampa richiesto: A3(297x420)
Ultima planimetria in atti

Agenzia del Territorio
CATASTO FABBRICATI
Ufficio Provinciale di
Palermo

Dichiarazione protocollo n. PA0553222 del 28/11/2003 Planimetria di u.i.u. in Comune di Cefalu' Contrada Piana Marsala civ. SNC	
Identificativi Catastali: Sezione: Foglio: 24 Particella: 419 Subalterno: 2	Compilata da: Di Paola Giuseppe Iscritto all'albo: Geometri Prov. Palermo N. 3585

Scheda n. 3 Scala 1:500

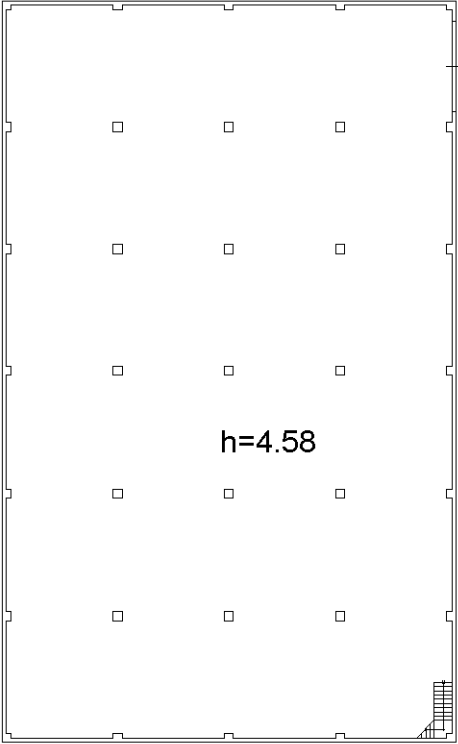

PIANTA CANTINATO

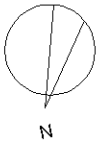

10 metri